

# 2023-2024校慶陸運會

本校定於二零二三年十二月二十日（星期三）假將軍澳運動場舉行校慶陸運會，茲將有關注意事項附上，詳情如下：

## （一）運動會家長義工

請準時於 **07:45** 到司令台門外向何潔馨主任報到，感謝家長的支持。

## （二）到場觀賞賽事之家長

請準時於 **09:00** 到一樓平台(B入口進入)報到，憑券入場，入場券將於十二月十二日派發，感謝家長蒞臨參與。

## （三）個人健康

若同學於比賽當日身體不適，宜留家休息，並致電回校請假。如比賽感到身體不適，請立即通知任何一位老師，並一同前往醫療站處理。

## （四）衣物

1. 同學請穿著**體育服/30週年特別版運動上衣及短褲**比賽，並因應天氣可加穿**黑色/白色長袖**內衣在內，亦可穿外套。**(外套內請寫上學生姓名及班別)**
2. 穿著運動鞋及短褲，比賽時，請除下外套及長褲，以便進行比賽。
3. 帶備太陽帽或雨傘。

## （五）集合安排（詳情見下表）

學生須於 **08:00 前** 到達運動場。J. 1-J. 3 學生於將軍澳運動場(近尚德)A點進入，再由中間玻璃門進入運動場。J. 4-J. 6 學生於將軍澳運動場(近將軍澳廣場) B點進入，再由右邊玻璃門進入運動場。

## （六）運動場內

1. 賽前將進行奏唱國歌，全體家長及學生應肅立及齊唱國歌。
2. 同學應自備少量乾糧及飲品（切勿用玻璃器皿盛載）。
3. 同學**不得自行**前往運動場小食部購買飲品或食物，請出席家長特別留意。
4. 不准帶香口膠、玻璃樽飲品及電子遊戲機，亦不可使用智能電話。
5. 請保持地方清潔及愛護公物。
6. 看台上不可喧嘩追逐，只可作啦啦隊為同學打氣。
7. 未得老師同意，同學不得擅離座位。
8. 如遇有危險或意外，應立即通知老師。
9. 進行活動時應守秩序，不可爭先恐後。
10. 不應隨意進出比賽場地，以免發生意外或妨礙賽事進行。
11. 列隊集合或前進時，均保持良好隊形及團隊精神。
12. 賽後舉行頒獎禮（約 11:45），期間同學應保持安靜及停止進食。

## （七）放學安排

1. 離場前請合力清理場地，將所有垃圾放入垃圾箱。
2. 放學安排，家長須於 **12:30 前** 到達運動場（詳情見下表）
3. 本校將按家長在通告回條上填報的往返方法照顧學生到場及離場秩序，家長如有任何更改，必須透過手冊通訊欄知會班主任，基於學生安全理由，臨時口頭的更改，恕不受理，亦請家長避免當天早上致電回校作出更改，因大部份教職員會於 07:25 直接前往運動場展開工作。
4. 請家長清楚告知子女前往運動場及回家方法。

上列通告，敬希垂注。

學生需要依照下列時間自行前往運動場。陸運會後，學生也須自行放學或家長接送離開。現特函通知 貴家長，到達運動場和放學時間的安排，敬請留意。

活動名稱	2023-2024 校慶陸運會	
日期	20/12/2023(星期三)	
地點	將軍澳運動場(寶康路 109 號) (詳見 P.3 地圖)	
上學時間	集合時間	進場入口
	服務生及負責場地佈置的學生(07:30)	將軍澳運動場紀錄室門外(面向跑道方向)
	J.1-J.3 學生(08:00)	將軍澳運動場(近尚德) A 點
	J.4-J.6 學生(08:00)	將軍澳運動場(近將軍澳廣場) B 點
	解散時間	離場出口
放學時間	校車生(12:30)	將軍澳運動場停車場中央
	J.1-J.3 學生(12:30)	將軍澳運動場 1 樓平台(跟不同樓梯出口)
	J.4-J.6 學生(12:30)	將軍澳運動場 1 樓平台(跟不同樓梯出口)
	*1. J.4-J.6 自行放學之學生，可於 12:30 先行接回 J.1-J.3 弟妹再離開 2. 出席活動的家長，可於 12:30 先行接回貴子女離開 (先接 J.4-J.6 子女，後接 J.1-J.3 子女)	
*由於人數眾多，放學需時，請家長依照上述途徑進出運動場，敬希耐心等待並聽從老師指示		

備註：

1. 後頁附將軍澳運動場地圖
2. 校車生會如常安排校車接送往將軍澳運動場，陸運會後，送回上車地點。(校車公司稍後個別通知家長)
3. 全體學生須穿著整齊體育服/30 週年特別版運動上衣。
4. 帶備輕便袋、清水及乾糧。
5. 如有學生擔任服務生，其弟妹可於 07:30 一同到達運動場。
6. 依運動場指引，運動場外不准停泊車輛等候學生。
7. 如有任何查詢，請致電與何宇珩主任聯絡。

此通告  
各位家長



將軍澳天主教小學校長馬一龍

二〇二三年十一月二十四日

✕-----

回條

通告 58 /2023

2023-2024 校慶陸運會

本人為\_\_\_\_\_班 學生\_\_\_\_\_ ( ) 之家長，已清楚查閱上列通告內容。

放學方式：

校車生

兄姊接回

家長接回

自行放學 (J.4-J.6)

家長 / 監護人：\_\_\_\_\_

二〇二三年十一月\_\_\_\_\_日

※請於 26/11/2023(日)09:00 前簽妥電子通告。 請在適當的  內加 '✓' 。

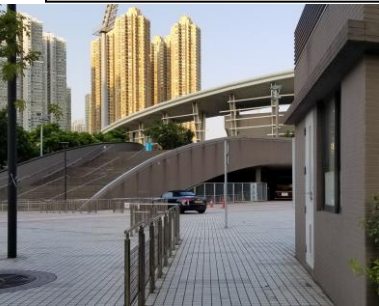
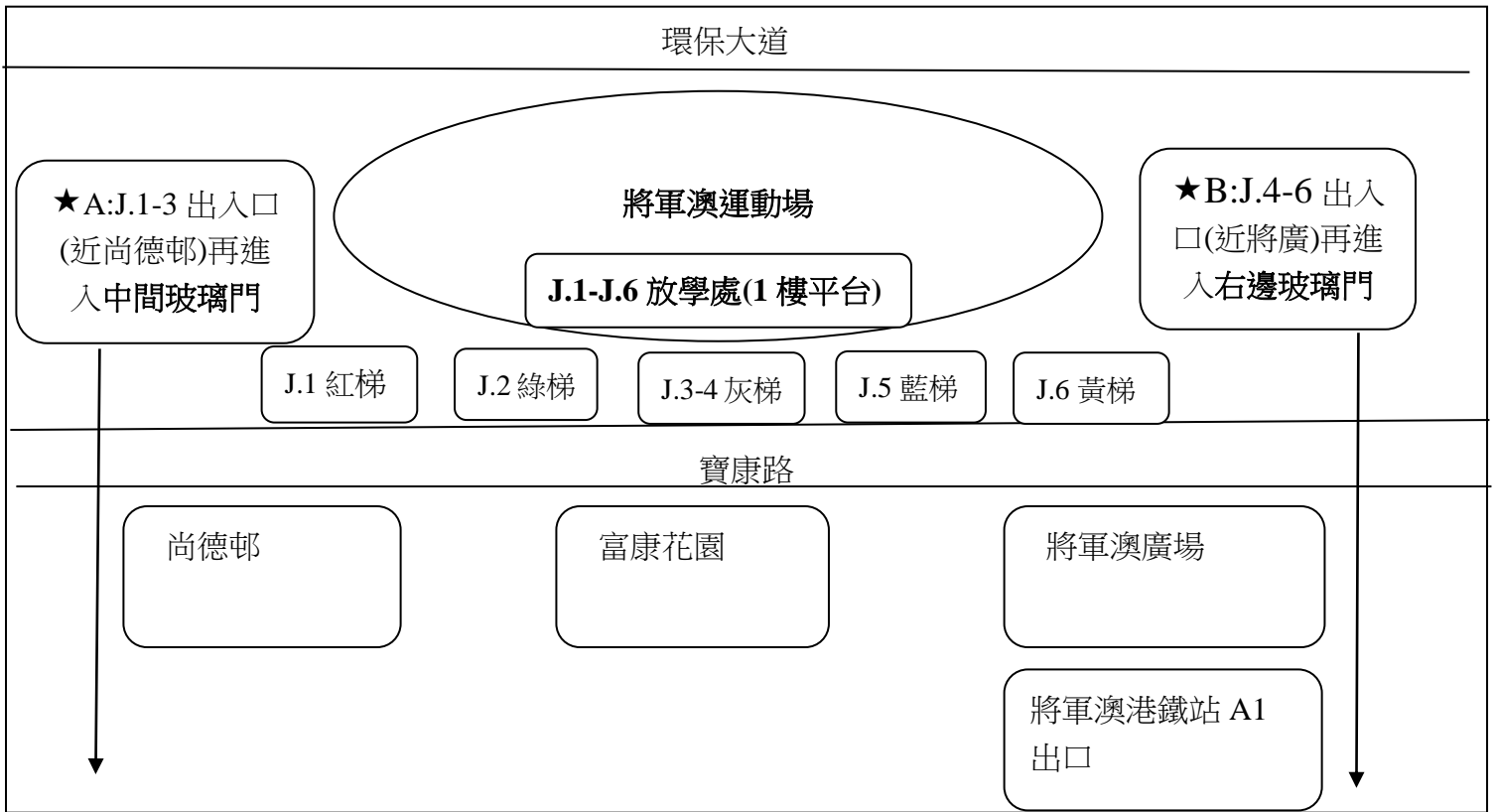

**A:J.1-J.3 返放學出入口(近尚德邨)**

**B:J.4-J.6 返放學出入口(近將軍澳廣場)**

